

ALLA PREFETTURA DI TRAPANI
ALLA CROCE ROSSA ITALIANA
ALL' ASS. REGIONALE INFRASTRUTTURE E MOB
ALLA QUESTURA DI TRAPANI
ALLA SEZIONE DELLA POLIZIASTRADALE DI TRAPANI
ALLA REGIONE SICILIA - DIPARTIMENTO REGIONALE DELLA PROTEZIONE CIVILE - SERVIZIO INTERVENTI DI DIFESA ATTIVA DEL TERRITORIO
ALLA SOTTOSEZIONE DELLA POLIZIA STRADALE DI ALCAMO
AL COMANDO PROVINCIALE DEI CARABINIERI DI TRAPANI
AL COMANDO PROVINCIALE VV.F. DI TRAPANI
AL C.C.I.S.S.
ALLA POLIZIA STRADALE DI MARSALA
AI CARABINIERI DI MARSALA
AL STAZIONE CARABINIERI DI MISILISCEMI
ALLA STAZIONE CARABINIERI DI PACECO
ALLA POLIZIA MUNICIPALE DI MARSALA
SPETT.LE L. & C. LAVORI E COSTRUZIONI S.R.L.
AL COMUNE DI MARSALA
AL COMUNE DI MISILISCEMI
AL COMUNE DI PACECO
AL COMUNE DI TRAPANI
A CENTRO D - NUCLEO A AGR PALERMO
A CENTRO D AGR PALERMO
AL ST PA AGRAU CMA

OGGETTO

Cantiere - Completamento, ammodernamento, potenziamento strada

*** Tratta SS 115 SUD OCCIDENTALE SICULA dal km 7+650 al km 7+870 Corsie: tutte Provvedimenti: chiusura al traffico**

Con riferimento all'oggetto, si trasmette l'Ordinanza n. **147/2026/PA**

Struttura Territoriale Sicilia

Viale A. De Gasperi, 247 - 90146 Palermo - T [+39] 091379111 - F [+39] 091 521722
Pec anas.sicilia@postacert.stradeanas.it - www.stradeanas.it

Anas S.p.A. - Gruppo Ferrovie dello Stato Italiane

Società con socio unico soggetta all'attività di direzione e coordinamento di Ferrovie dello Stato Italiane S.p.A. e concessionaria ai sensi del D.L. 138/2002 (convertito con L. 178/2002)

Sede Legale: Via Monzambano, 10 - 00185 Roma - T [+39] 06 44461 - F [+39] 06 4456224
Pec anas@postacert.stradeanas.it

Cap. Soc. € 2.269.892.000,00 - Iscr. R.E.A. 1024951 - P.IVA 2133681003 - C.F. 80208450587

ORDINANZA N. 147/2026/PA

RESPONSABILE AREA GESTIONE RETE

PREMESSO

- che si rende necessario eseguire interventi urgenti di consolidamento e restauro del ponte in muratura situato al km 7+800 della S.S. 115 "Sud Occidentale Sicula", sul torrente Quasarano, afferente alla competenza del Centro D;
- che la natura e l'entità dei lavori impongono, per ragioni di sicurezza e operatività, l'inibizione totale al traffico veicolare dell'intera carreggiata stradale nel tratto interessato;
- che, al fine di garantire la continuità dei collegamenti lungo l'itinerario Trapani-Marsala e viceversa, occorre deviare i flussi di traffico su percorsi alternativi adeguatamente individuati;
- che l'Impresa Appaltatrice "L&C Costruzioni s.r.l.", con sede legale in con sede ad Alcamo sulla SS 113 km 327+100 in c.da Bigurdo snc, P.IVA e C.F. 07139281005, ha trasmesso con nota prot. n. CDG-0303679 del 07.04.2026 gli elaborati tecnici relativi alla cantierizzazione e i piani di segnalamento temporaneo per la viabilità alternativa, richiedendo contestualmente l'emissione del presente provvedimento;

VISTO

- gli artt. 5, 6, 20, 21 e 27 del D.Lgs. 30 aprile 1992, n. 285 (Nuovo Codice della Strada) e successive modifiche ed integrazioni;
- il D.P.R. 16 dicembre 1992, n. 495 (Regolamento di esecuzione e di attuazione del C.d.S.);
- il D.M. 10 luglio 2002 recante il "Disciplinare tecnico relativo ai sistemi di segnalamento temporaneo";
- il D.M. 22 gennaio 2019 relativo alle procedure di revisione e apposizione della segnaletica stradale per attività lavorative in presenza di traffico;

- La procura del 23/02/2023, repertorio n. 87228

- La proposta del Direttore Lavori

CONSIDERATO

- che la configurazione della rete viaria locale permette di assorbire il traffico deviato attraverso il raccordo con l'autostrada A29dir e la viabilità urbana limitrofa;
- che è necessario tutelare la mobilità dei residenti e dei proprietari dei fondi limitrofi garantendo, ove possibile, l'accesso limitato alle aree non direttamente interessate dal sedime di cantiere;
- che per i veicoli non ammessi al transito autostradale (art. 175 C.d.S.) è stata individuata una direttrice

specifica tramite la viabilità provinciale;

SENTITO

- Il parere favorevole Capo Centro
- Il parere favorevole Responsabile Unico Procedimento
- Il parere favorevole Responsabile Unico Procedimento
- Il parere favorevole Capo Centro

ORDINA

* chiusura al traffico su SS 115 SUD OCCIDENTALE SICULA dal km 7+650 al km 7+870 su tutte le corsie a partire dalle ore 07:00 del 27/04/2026 fino alle ore 18:00 dell'1/03/2027; interesserà tutti gli utenti.

Percorsi Alternativi:

- Itinerario Trapani - Misiliscemi - Marsala: Deviazione in corrispondenza dell'incrocio tra Via Marsala e Via Mauro Rostagno (Trapani), proseguimento per Via Salemi, svolta a sinistra su Via Tenente Alberti e immissione sulla bretella di collegamento con l'autostrada A29dir in direzione "Marsala".
- Itinerario Marsala - Misiliscemi - Trapani/Paceco: Deviazione lungo l'autostrada A29dir tramite lo svincolo sito al km 8+800 circa della SS 115, proseguendo fino all'uscita "Trapani". Lo stesso itinerario va seguito per chi da Marsala e Misiliscemi deve raggiungere la città di Paceco.
- Veicoli esclusi dal transito autostradale (ex art. 175 C.d.S.): Per velocipedi, ciclomotori e motocicli di cilindrata inferiore ai 150cc, il transito tra Trapani e Marsala (e viceversa) sarà garantito esclusivamente tramite la S.P. 8 e la S.P. 35, con intersezioni alla SS 115 rispettivamente al km 5+000 (abitato di Paceco) e al km 16+250.

Nel tratto compreso tra il km 8+000 e il km 8+600, il transito sarà consentito esclusivamente ai residenti e ai proprietari dei terreni confinanti, compatibilmente con le esigenze di cantiere.

L'Impresa L&C Lavori e Costruzioni s.r.l. con sede legale con sede ad Alcamo sulla SS 113 km 327+100 in c.da Bigurdo snc, P.IVA e C.F. 07139281005 è incaricata dell'installazione, della sorveglianza e della manutenzione costante della segnaletica stradale (conforme al D.M. 10/07/2002 e D.M. 22/01/2019). L'Impresa è individuata quale unica responsabile, in sede civile e penale, per eventuali danni a persone o cose derivanti da difetti o inefficienza della segnaletica, sollevando ANAS S.p.A. e il suo personale da ogni pretesa o lite giudiziaria.

- Il Responsabile di cantiere: Ing. Nuccio Morreale (Tel. 331/6331284).

La presente Ordinanza sarà resa nota al pubblico con l'installazione della prescritta segnaletica conforme al D.M. 22/07/2002 .

Sono incaricati di far osservare la presente Ordinanza gli Agenti di cui all'art. 12 del Nuovo Codice della Strada e ss.mm.ii.

E' fatto obbligo a chiunque spetti di osservare e fare osservare la presente Ordinanza.

RESPONSABILE AREA GESTIONE RETE
(NICOLA RUSSO)

TEMPI DI PERCORRENZA

Strada	Km iniziale	Km finale	Direzione	Corsia	Incremento tempi di percorrenza
SS115	7+650	7+870	entrambe	tutte le corsie	10m

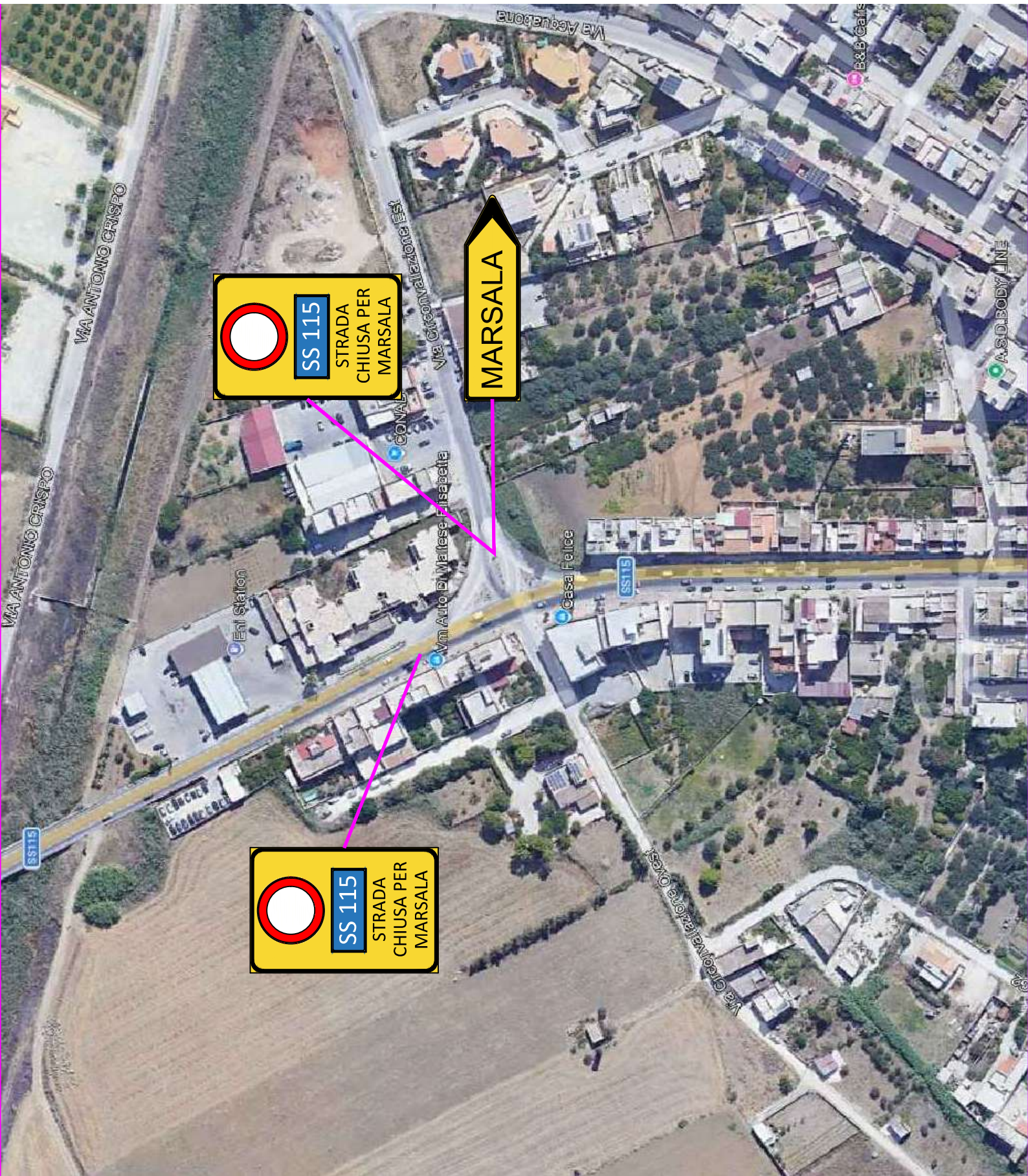

SS 115
STRADA
CHIUSA PER
MARSALA

MARSALA

SS 115
STRADA
CHIUSA PER
MARSALA





MARSALA

MARSALA

MARSALA

SS 115
STRADA
CHIUSA PER
MARSALA

SS 115
STRADA
CHIUSA PER
MARSALA